

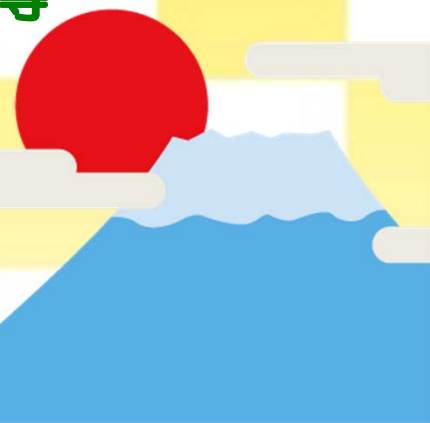

# ガラス製品 年度末キャンペーン

有機合成関連器具やNMRサンプルチューブ等

 SANSYO オリジナルガラス製品を  
20%~30%OFFにてご提供致します！



【期間：2018年1月5日~3月末】



ゴム止



フランジ止

## ガス置換用真空マニホールド

ArやN<sub>2</sub>などの不活性ガス下での反応実験にガスを分岐して送ります。  
コックを切替えることで排気とガスの注入を連続して行なえます。



キャンペーンコード	区分	仕様	主管サイズ (mm)	キャンペーン価格 (円)
10-5511	7●	4連両端ゴム止	φ22×330	<del>82,000</del> → 65,600
10-5512	7●	4連両端フランジ止	φ22×440	<del>100,000</del> → 80,000

ノズル外径：10mm

コック間隔：ゴム止タイプ 約65mm

フランジ止タイプ 約90mm

※フランジ止仕様にはボールジョイントノズル3個とボールジョイント栓1個が付属（フッ素ゴムOリング付）。

※別売品のボールクランプB-28（商品コード：91-2744）を4個ご用意下さい。

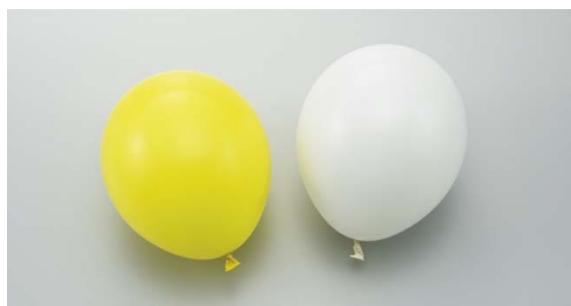

## ゴム風船

簡易的にN<sub>2</sub>ガスの注入が出来ます。  
高価なマニホールドの代用に。

キャンペーンコード	区分	サイズ	カラー	入数	キャンペーン価格 (円)
10-5481	7●	9インチ	ホワイト	100	<del>900</del> → 675
10-5482	7●	9インチ	イエロー	100	<del>900</del> → 675

材質：天然ゴム

この他にも対象商品がございます。  
次頁以降もご覧下さい。

※必ず、キャンペーンコードでのご発注をお願いします。 ※価格はすべて税抜き価格です。消費税は含まれておりません。



## 共通摺合せシュレンク管



キャンペーンコード	区分	容量 (ml)	共通摺合せ規格	胴外径×高さ (mm)	ノズル外径 (mm)	キャンペーン価格 (円)
10-3681	7●	30	15/25	φ28×100	φ8	<del>16,200</del> → 12,960
10-3682	7●	50	15/25	φ32×120	φ8	<del>16,600</del> → 13,280
10-3683	7●	100	15/25	φ36×170	φ8	<del>17,300</del> → 13,840

※高さはスリ下。



## 共通摺合せナス型シュレンクフラスコ



キャンペーンコード	区分	容量 (ml)	共通摺合せ規格	胴外径×高さ (mm)	ノズル外径 (mm)	キャンペーン価格 (円)
10-5471	7●	50	15/25	φ50×100	φ8	<del>8,000</del> → 6,000
10-5472	7●	100	19/38	φ63×132	φ8	<del>8,200</del> → 6,150
10-5473	7●	200	29/42	φ76×146	φ10	<del>11,000</del> → 8,250
10-5474	7●	300	29/42	φ85×165	φ10	<del>12,000</del> → 9,000
10-5475	7●	500	29/42	φ100×192	φ10	<del>12,400</del> → 9,300



Aタイプ



Bタイプ

## バキュームサンプルチューブ

グリスレスバルブのオリフィス径がφ8mm※と通常品より大きく、攪拌子の挿入がスムーズに出来ます。

### ■Aタイプ



キャンペーンコード	区分	容量 (ml)	共通摺合せ規格	胴外径×長さ (mm)	キャンペーン価格 (円)
10-5491	7●	30	15/25	φ24×100	<del>24,000</del> → 19,200
10-5492	7●	50	15/25	φ30×110	<del>24,900</del> → 19,920
10-5493	7●	100	15/25	φ40×120	<del>26,000</del> → 20,800

### ■Bタイプ



キャンペーンコード	区分	容量 (ml)	胴外径×長さ (mm)	ノズル外径 (mm)	キャンペーン価格 (円)
10-5501	7●	15	φ18×100	φ8	<del>17,900</del> → 14,320
10-5502	7●	30	φ24×100	φ8	<del>18,900</del> → 15,120
10-5503	7●	50	φ30×110	φ8	<del>20,000</del> → 16,000
10-5504	7●	100	φ40×120	φ8	<del>21,400</del> → 17,120

※容量15mlのオリフィス径のみφ5mmとなります。



I型

逆止弁付

## バブラー管

逆止弁付は誤操作による逆流を防止します。



キャンペーンコード	区分	規格	胴外径×高さ (mm)	ノズル外径 (mm)	キャンペーン価格 (円)
10-3691	7●	I型	φ25×60	φ8	<del>6,600</del> → 5,280
10-3692	7●	I型	φ25×100	φ8	<del>7,200</del> → 5,760
10-3693	7●	I型	φ36×60	φ8	<del>8,200</del> → 6,560
10-3694	7●	I型	φ36×100	φ8	<del>8,800</del> → 7,040
10-5486	7●	逆止弁付	φ30×100	φ8	<del>16,000</del> → 12,800

※必ず、キャンペーンコードでのご発注をお願いします。 ※価格はすべて税抜き価格です。消費税は含まれておりません。



## 共通摺合せ梨型フラスコ



キャンペーンコード	区分	容量 (ml)	共通摺合せ規格	胴外径×高さ (mm)	キャンペーン価格 (円)
10-3131	7●	10	15/25	φ32×80	<del>3,400</del> → 2,550
10-3132	7●	25	15/25	φ42×95	<del>3,600</del> → 2,700
10-3133	7●	50	15/25	φ54×112	<del>3,700</del> → 2,775
10-3134	7●	50	24/40	φ54×127	<del>3,800</del> → 2,850
10-3135	7●	50	29/42	φ54×130	<del>4,100</del> → 3,075
10-3136	7●	100	15/25	φ66×130	<del>4,000</del> → 3,000
10-3137	7●	100	24/40	φ66×142	<del>4,100</del> → 3,075
10-3138	7●	100	29/42	φ66×145	<del>4,700</del> → 3,525



SPC



共通摺合せ

## 剣先梨型フラスコ

微量濃縮用に、先端部に濃縮液がたまります。



### ■SPC

キャンペーンコード	区分	容量 (ml)	SPC規格	胴外径×高さ (mm)	キャンペーン価格 (円)
10-0787	7●	25	15	φ39×90	<del>4,400</del> → 3,300
10-0788	7●	50	15	φ53×108	<del>4,800</del> → 3,600

### ■共通摺合せ



キャンペーンコード	区分	容量 (ml)	共通摺合せ規格	最大径×高さ (mm)	キャンペーン価格 (円)
10-4871	7●	10	15/25	φ32×80	<del>4,200</del> → 3,150
10-4872	7●	25	15/25	φ42×92	<del>4,400</del> → 3,300
10-4873	7●	50	15/25	φ53×120	<del>4,800</del> → 3,600



## 共通摺合せナス型フラスコ ロータリー用

スムーズに回転するようにセンターを考慮して製作してて芯ぶれがありません。



キャンペーンコード	区分	容量 (ml)	共通摺合せ規格	胴外径×高さ (mm)	キャンペーン価格 (円)
10-2628	7●	25	24/40	φ40×90	<del>3,800</del> → 2,660
10-2629	7●	50	24/40	φ50×105	<del>3,300</del> → 2,310
10-2630	7●	50	29/42	φ50×107	<del>3,960</del> → 2,772
10-2631	7●	100	15/25	φ63×125	<del>3,300</del> → 2,310
10-2632	7●	100	24/40	φ63×130	<del>4,070</del> → 2,849
10-2633	7●	100	29/42	φ63×128	<del>5,200</del> → 3,640
10-2634	7●	200	24/40	φ76×147	<del>4,200</del> → 2,940
10-2635	7●	200	29/42	φ76×145	<del>5,300</del> → 3,710
10-2636	7●	300	24/40	φ85×175	<del>4,500</del> → 3,150
10-2637	7●	300	29/42	φ85×172	<del>5,500</del> → 3,850
10-2638	7●	500	24/40	φ100×198	<del>4,900</del> → 3,430
10-2639	7●	500	29/42	φ100×196	<del>6,400</del> → 4,480
10-2640	7●	1000	24/40	φ133×250	<del>6,400</del> → 4,480
10-2641	7●	1000	29/42	φ133×247	<del>7,200</del> → 5,040
10-2642	7●	2000	29/42	φ167×291	<del>12,000</del> → 8,400

※必ず、キャンペーンコードでのご発注をお願いします。 ※価格はすべて税抜き価格です。消費税は含まれておりません。



HG (ハイグレード) タイプ

## NMR サンプルチューブ

外径はセンタレス研磨により外径 $\phi 4.965^{+0.005}_{-0.010}$ mmと超高精密に研磨されており、スピナータービンに常に真っ直ぐにきちっと収まります。

### ■HG (ハイグレード) タイプ

内径は真空成型で高精度に仕上げられています。真直度 $25\mu\text{m}$ で分解能調整がスムーズに出来ます。



キャンペーンコード	区分	全長 (mm)	外径 (mm)	入数 (本)	キャンペーン価格 (円)
10-2301	7●	180	$\phi 4.965$	10	<del>12,000</del> → 8,400

内径： $\phi 4.220^{+0.01}$ mm 肉ムラ： $40\mu\text{m}$



EG (エコノミーグレード) タイプ

### ■EG (エコノミーグレード) タイプ

上部を口焼していて丈夫です。真直度は $30\mu\text{m}$ でスピニングサイドバンドが出る心配はありません。



キャンペーンコード	区分	全長 (mm)	外径 (mm)	入数 (本)	キャンペーン価格 (円)
10-2302	7●	180	$\phi 4.965$	10	<del>5,200</del> → 3,640

内径： $\phi 4.220 \pm 0.10$ mm



※キャップ別売

## NMR サンプルチューブ

低価格。高品質な日本製。



キャンペーンコード	区分	長さ (mm)	外径 (mm)	入数 (本)	キャンペーン価格 (円)
10-0626	7●	$178 \pm 1$	$\phi 4.90 \sim 4.96$	10	<del>5,500</del> → 3,850

規格： $\phi 5\text{mm}$  肉厚： $0.38\text{mm}$



ねじ式ノズルタイプ

## 濾過瓶



キャンペーンコード	区分	容量 (ml)	口内径 (mm)	ゴム栓 No.	ノズル外径 (mm)	キャンペーン価格 (円)
10-3063	7●	100	$\phi 24$	8	$\phi 12$	<del>2,100</del> → 1,470
10-3064	7●	200	$\phi 24$	8	$\phi 12$	<del>2,200</del> → 1,540
10-3065	7●	300	$\phi 24$	8	$\phi 12$	<del>2,400</del> → 1,680
10-3066	7●	500	$\phi 34$	12	$\phi 12$	<del>3,100</del> → 2,170
10-3067	7●	1000	$\phi 36$	13	$\phi 12$	<del>4,700</del> → 3,290
10-5331	7●	2000	$\phi 38$	14	$\phi 12$	<del>21,000</del> → 14,700
10-5332	7●	3000	$\phi 38$	14	$\phi 12$	<del>22,000</del> → 15,400

### ■ねじ式ノズルタイプ

チューブの脱着が容易に安全に行なえます。



キャンペーンコード	区分	容量 (ml)	胴外径×高さ×口内径 (mm)	ノズル外径 (mm)	キャンペーン価格 (円)
10-3061	7●	500	$\phi 110 \times 162 \times \phi 33$	$\phi 8$	<del>8,400</del> → 6,300
10-3062	7●	1000	$\phi 145 \times 205 \times \phi 37$	$\phi 8$	<del>12,000</del> → 9,000

キャップねじ規格：GL-14 材質：キャップ PPS、ノズル PFA、Oリング FEP

※必ず、キャンペーンコードでのご注文をお願いします。 ※価格はすべて税抜き価格です。消費税は含まれておりません。

## 株式会社 三商

本社 〒101-0025

東京都千代田区神田佐久間町3-21-41

TEL03-5820-7735 FAX03-5820-7736

札幌支店・筑波営業所・関東支店

名古屋営業所・大阪支店・広島営業所・福岡支店

URL : <http://www.co-sansyo.co.jp>

ご用命は...